

PRI SI NFORMASJON

Kursavgift kr 1.450,-

(Lik for alle personellkategoriar)

Inkluderer kursavgift, reise til Kalvåg med omvising,
aperitif og Havets festbord.

Tillegg for tannlegar som ikkje er medlem i NTF kr 200,-

Innbetaling til Sogn & Fjordane Tannlegeforening

v/Anders H. Sægrov, 6847 Vassenden

Bankkonto 3710.15.54563

NB ! Kursavgifta skal betalast FØR kurset, ta med kvittering !

OVERNATTING OG MAT

Enkeltrom inkl. lunsj fredag og frukost laurdag kr 995,-

Dagpakke laurdag inkl. lunsj kr 295,-

FOR IKKJE-BUANDE

Dagpakke (Lunsj, kaffipausar, møterom) pr. dag kr 345,-

Dagpakke inkl. lunsj laurdag kr 295,-

PÅMELDING

Bruk helst vedlagde skjema som du

faksar til 57 86 84 61

eller sender til

Kjell Thue, Sandane Tannklinikk,

Postboks 253, 6821 SANDANE

Telefon 57 86 84 60 (a)

E-post: kjell.thue@enivest.net

Påmeldingsfrist 21. februar

Påmelding/betaling etter fristen medfører eit gebyr på kr 100,-

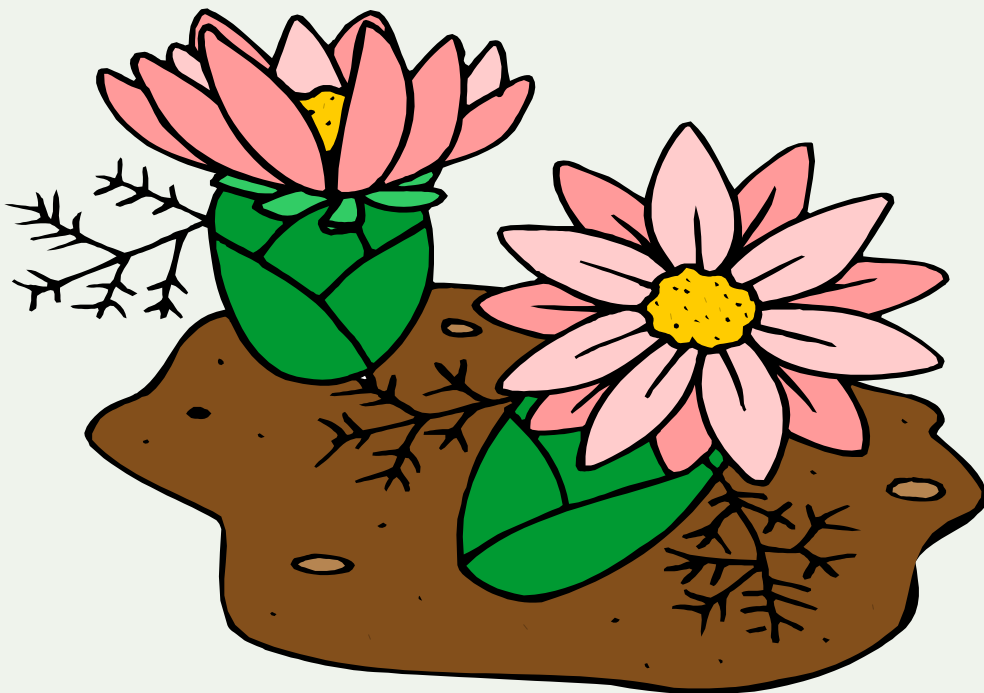

**Invitasjon til
Vårmøtet 2007
på
Quality Hotel Florø
9. og 10. mars**

**Sogn og Fjordane
Tannlegeforening**

Program

Fredag 9. mars

- Kl. 11.00 Frammøte. Kaffi med rundstykke.
- Kl. 11.30 Kurs. **Keramer - muligheter og utfordringer**, ved tannlege Helge Hekland og tannteknikermester Mogens Gad.
- Kl. 12.15 Pause, dentalutstilling.
- Kl. 12.30 Kurs.
- Kl. 13.15 Lunsj.
- Kl. 14.15 Kurs.
- Kl. 15.00 Pause med kaffi, dentalutstilling.
- Kl. 15.30 Kurs.
- Kl. 16.15 Avslutning av kurset for i dag.
- Kl. 17.00 Avreise med hurtigbåt til Kalvåg.
- Kl. 17.45 Omvising på Kalvåg.
- Kl. 19.00 Aperitiff i galleriet.
- Kl. 20.00 Havets Festbord.
- Retur til Florø ca kl. 22.30.

Laurdag 10. mars

- Kl. 08.00 Frukost.
- Kl. 09.00 Kurs.
- Kl. 09.45 Kaffipause. Utsjekking av rom. Dentalutstilling.
- Kl. 10.15 Kurs.
- Kl. 11.00 Pause, dentalutstilling.
- Kl. 11.15 Kurs.
- Kl. 12.00 Kursavslutning. Lunsj. Heimreise.

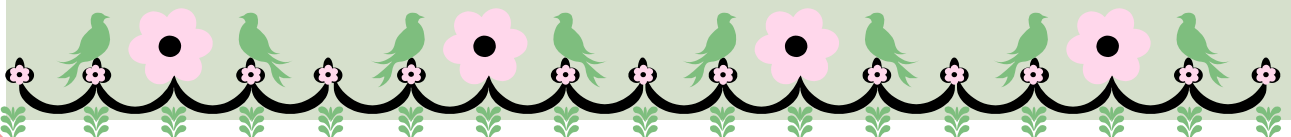

Kurs

Keramer - muligheter og utfordringer.

Kurshaldarane tek for seg heile behandlingsrekkja frå planlegging til vurdering av sluttresultatet.

- ♦ Planlegging av arbeidet som skal gjerast.
- ♦ Estetisk og funksjonell vurdering med fargeuttak.
- ♦ Preparering/avtrykk/framstilling av midlertidig protetik/modellarbeid.
- ♦ Prøving av arbeid/sementeringsteknikk/hygieneinstruksjon.
- ♦ Vurdering av sluttresultat.

Ved Tannlege Helge Hekland og Tannteknikermester Mogens Gad.

Tur til Kalvåg

Etter kurset vert det tur til Kalvåg med omvising der ved Svein Inge Fosse. Kalvåg har eit av landets eldste sjøbumiljø.

Etterpå får vi ein aperitiff på galleriet. Deretter spaserer vi over vegen til Knuteholmen der vi skal nyte Havets festbord.

Etter eit godt og hyggeleg måltid går turen tilbake til Florø der vi reknar med å vere om lag kl 23.00.

OBS! Det kan bli justeringar av tidene til/på Kalvåg.

Ta med utesko og nok/passe varmt tøy.

NB! På grunn av avgrensa plass å båten, ca 50 plassar, må vi gjere det slik at dei som melder seg på først har forrett. Når båten er full, kan dei som melder seg på vere med på kurset, med middag på hotellet, då til ein lægre pris.

Så ver rask og meld dykk på!

